高千穂都市計画総括図

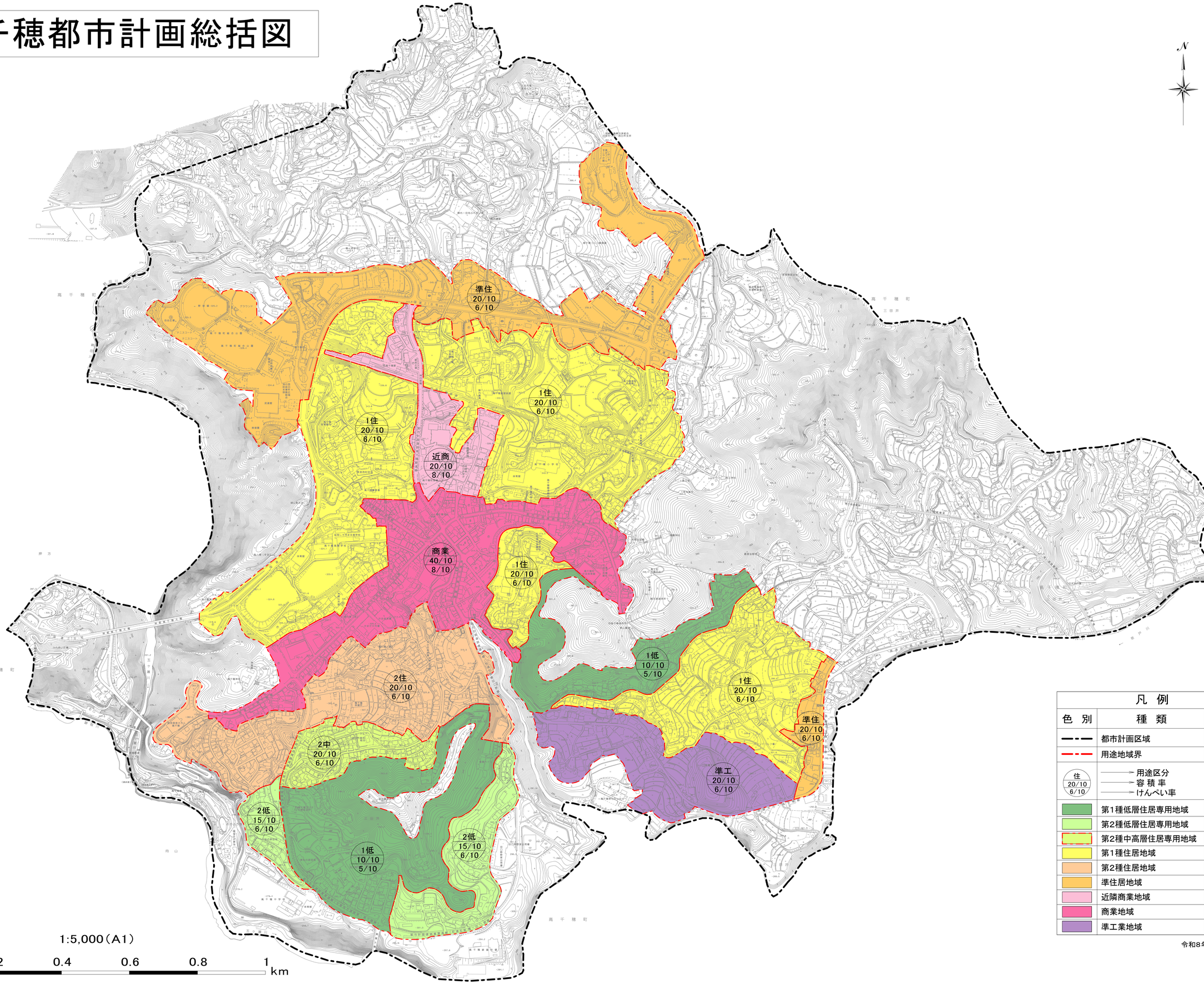

凡　例

色　別	種　類	面　積
	都市計画区域	563.0ha
	用途地域界	230.9ha
住 20/10 6/10	用途区分 容積率 けんぺい率	
	第1種低層住居専用地域	30.0ha
	第2種低層住居専用地域	10.8ha
	第2種中高層住居専用地域	5.4ha
	第1種住居地域	78.1ha
	第2種住居地域	21.7ha
	準住居地域	37.4ha
	近隣商業地域	7.8ha
	商業地域	25.6ha
	準工業地域	14.1ha

令和8年 10月修正

1:5,000（A1）

0　0.1　0.2　0.4　0.6　0.8　1 km

株式会社共同技術コンサルタント

宮崎県西臼杵郡高千穂町