

# 社会資本総合整備計画

「天岩戸地区（2期）都市再生整備計画」

（宮崎県高千穂町）

令和2年9月15日

(参考様式2) 社会資本総合整備計画

令和2年9月15日

計画の名称	天岩戸地区(2期) 都市再生整備計画										重点配分対象の該当																							
計画の期間	令和3年度 ~ 令和4年度			交付対象	高千穂町																													
計画の目標	<p>大目標：神都高千穂の活性化をサポートする天岩戸の顔づくり                  目標1：天岩戸固有の歴史・文化資源を活用・伝承する魅力あふれるまちづくり                  目標2：天岩戸を訪れる人の回遊性・利便性の向上による快適に過ごせるまちづくり                  目標3：天岩戸の誇りを伝えられる商業・観光の活性化による活気あるまちづくり</p>																																	
計画の成果目標(定量的指標)	<ul style="list-style-type: none"> <li>高千穂町を訪れる年間入込観光客数を616千人/年から968人/年に増加させる。</li> <li>高千穂町に宿泊する年間観光客数を72千人/年から122千人/年に増加させる。</li> <li>高千穂町を訪れる観光客の宿泊・土産品・飲食に係る年間消費額を24億円/年から48億円/年に増加させる。</li> </ul>																																	
定量的指標の定義及び算定式	<table border="1"> <thead> <tr> <th rowspan="2"></th> <th colspan="3">定量的指標の現況値及び目標値</th> <th rowspan="2">備考</th> </tr> <tr> <th>当初現況値 (R2末)</th> <th></th> <th>最終目標値 (R4末)</th> </tr> </thead> <tbody> <tr> <td>・高千穂町を訪れる年間入込観光客数</td> <td>616千人/年</td> <td></td> <td>968 千人/年</td> <td></td> </tr> <tr> <td>・高千穂町に宿泊する年間観光客数</td> <td>72千人/年</td> <td></td> <td>122千人/年</td> <td></td> </tr> <tr> <td>・高千穂町を訪れる観光客の宿泊・土産品・飲食に係る年間消費額</td> <td>24 億円/年</td> <td></td> <td>48億円/年</td> <td></td> </tr> </tbody> </table>												定量的指標の現況値及び目標値			備考	当初現況値 (R2末)		最終目標値 (R4末)	・高千穂町を訪れる年間入込観光客数	616千人/年		968 千人/年		・高千穂町に宿泊する年間観光客数	72千人/年		122千人/年		・高千穂町を訪れる観光客の宿泊・土産品・飲食に係る年間消費額	24 億円/年		48億円/年	
	定量的指標の現況値及び目標値			備考																														
	当初現況値 (R2末)		最終目標値 (R4末)																															
・高千穂町を訪れる年間入込観光客数	616千人/年		968 千人/年																															
・高千穂町に宿泊する年間観光客数	72千人/年		122千人/年																															
・高千穂町を訪れる観光客の宿泊・土産品・飲食に係る年間消費額	24 億円/年		48億円/年																															
全体事業費	合計 (A+B+C+D)	195.0百万円	A	195.0百万円	B	0百万円	C	0百万円	D	0百万円	効果促進事業費の割合 C / (A+B+C+D)	0.0%																						
<b>交付対象事業</b>																																		
<b>A 基幹事業</b>																																		
番号	事業種別	地域種別	交付対象	直接 間接	事業者	要素となる事業名 (事業箇所)	事業内容 (延長・面積等)	市町村名	事業実施期間(年度)					全体事業費 (百万円)	費用便益比	個別施設計画 策定状況	備考																	
									R3	R4	R5	R6	R7																					
1-A-1	都市再生	一般	高千穂町	直接	高千穂町	都市再生整備計画(天岩戸地区(2期))	道路整備等 1,150ha	高千穂町						195.0	-	-																		
合計												195.0																						
<b>B 関連社会資本整備事業(該当なし)</b>																																		
番号	事業種別	地域種別	交付対象	直接 間接	事業者	要素となる事業名	事業内容 (延長・面積等)	市町村名	事業実施期間(年度)					全体事業費 (百万円)	費用便益比	個別施設計画 策定状況	備考																	
									R3	R4	R5	R6	R7																					
合計												0																						
<b>C 効果促進事業(該当なし)</b>																																		
番号	事業種別	地域種別	交付対象	直接 間接	事業者	要素となる事業名	事業内容	市町村名 港湾・地区名	事業実施期間(年度)					全体事業費 (百万円)	備考																			
									R3	R4	R5	R6	R7																					
合計																																		
番号	一体的に実施することにより期待される効果											備考																						
<b>D 社会資本整備円滑化地籍整備事業(該当なし)</b>																																		
番号	事業種別	地域種別	交付対象	直接 間接	事業者	要素となる事業名 (事業箇所)	事業内容 (面積等)	市町村名	事業実施期間(年度)					全体事業費 (百万円)	備考																			
									R3	R4	R5	R6	R7																					
合計																																		
番号	一体的に実施することにより期待される効果											備考																						

交付金の執行状況

(単位:百万円)

	R3	R4	R5	R6	R7
配分額 (a)					
計画別流用 増△減額 (b)					
交付額 (c=a+b)					
前年度からの繰越額 (d)					
支払済額 (e)					
翌年度繰越額 (f)					
うち未契約繰越額 (g)					
不用額 (h = c+d-e-f)					
未契約繰越+不用率 (h = (g+h)/(c+d))					
未契約繰越+不用率が10%を超えている 場合その理由					

※ 令和3年度以降の各年度の決算額を記載。

(参考様式3)

(参考図面)

計画の名称	天岩戸地区(2期)都市再生整備計画		
計画の期間	令和3年度～令和4年度	交付対象	高千穂町

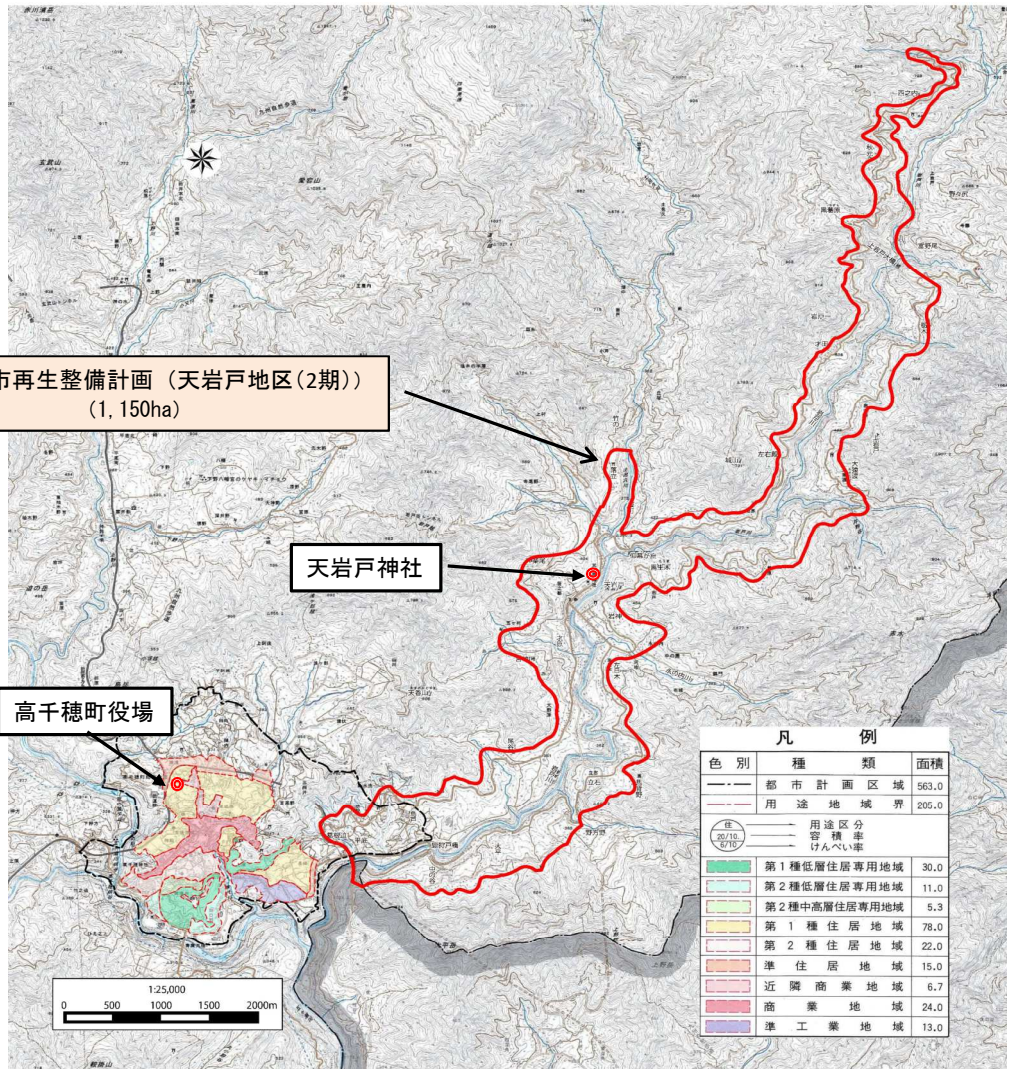

# 都市再生整備事業事前評価シート

計画の名称:天岩戸地区(2期)都市再生整備計画

事業主体名:宮崎県高千穂町

チェック欄

I. 目標の妥当性	
①都市再生基本方針との適合等	
1)まちづくりの目標が都市再生基本方針と適合している。	○
2)上位計画等と整合性が確保されている。	○
②地域の課題への対応	
1)地域の課題を踏まえてまちづくりの目標が設定されている。	○
2)まちづくりの必要性という観点から地区の位置づけが高い	○
II. 計画の効果・効率性	
③目標と事業内容の整合性等	
1)目標と指標・数値目標の整合性が確保されている。	○
2)指標・数値目標と事業内容の整合性が確保されている。	○
3)目標及び事業内容と計画区域との整合性が確保されている。	○
4)指標・数値目標が市民にとって分かりやすいものとなっている。	○
5)地域資源の活用はハードとソフトの連携等を図る計画である。	○
④事業の効果	
1)十分な事業効果が確認されている。	○
2)事業連携等による相乗効果・波及効果が得られるものとなっている。	○
III. 計画の実現可能性	
⑤地元の熱意	
1)まちづくりに向けた機運がある。	○
2)住民・民間事業者等と協力して計画を策定している。	○
3)継続的なまちづくりの展開が見込まれる。	○
⑥円滑な事業執行の環境	
1)計画の具体性など、事業の熟度が高い。	○
2)計画について住民等との間で合意が形成されている。	○