7. 認知症の方と家族を地域で支える、まちづくり

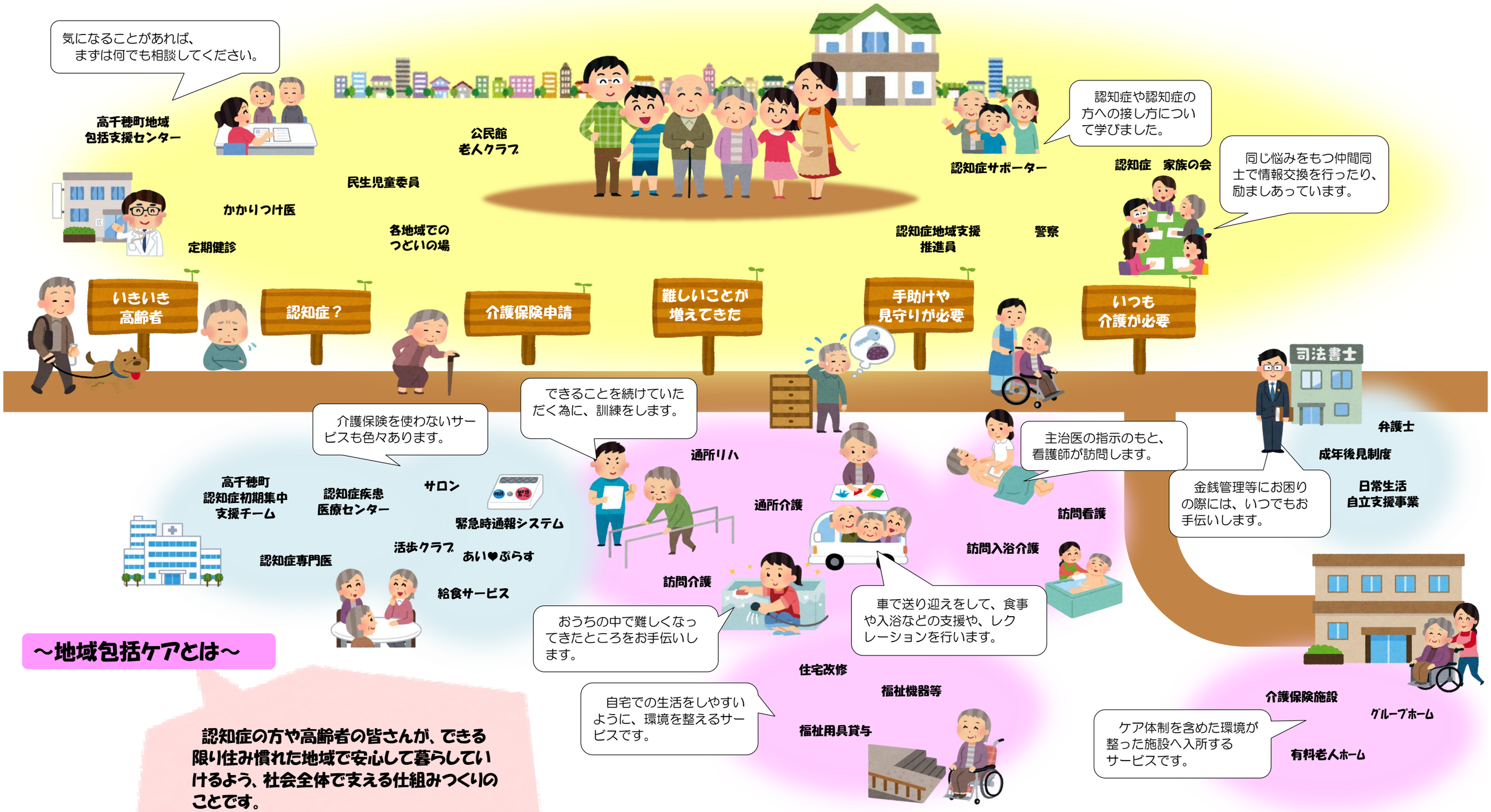

～地域包括ケアとは～

認知症の方や高齢者の皆さんが、できる限り住み慣れた地域で安心して暮らしていけるよう、社会全体で支える仕組みつくりのことです。

地域包括支援センター等が中心となって、地域の実情に応じた介護や医療を関係機関等と連携して提供します。